

Prospetto nord 1:100



Prospetto ovest 1:100



Prospetto sud 1:100

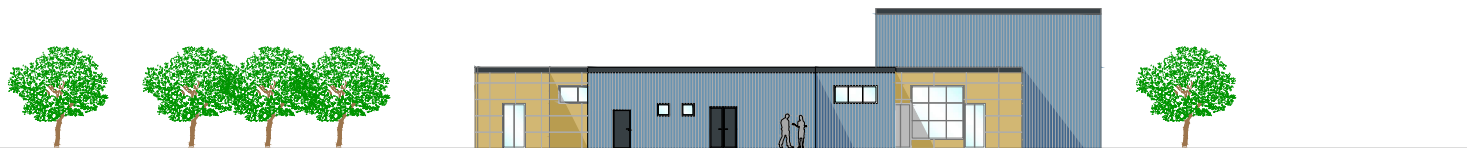

Prospetto est 1:100



Sezione A-A 1:100

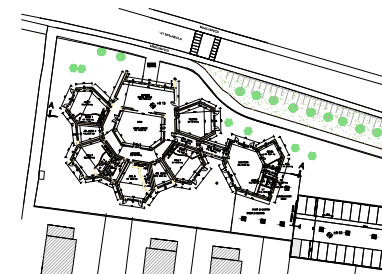

Chiave di lettura 1:500



COMUNE DI CERRO AL LAMBRO
 PROVINCIA DI MILANO
 UFFICIO TECNICO

LAVORI DI COSTRUZIONE DELLA NUOVA SCUOLA DELL'INFANZIA COMUNALE

PROGETTO PRELIMINARE	REVISIONE A	DATA QUINQUE
LOCALITÀ: Cerro al Lambro	TAV. 7 - Prospetti - Sezione A-A - scala 1:100	

IL PROGETTISTA:	LIPERIO TONICO Comune di CERRO AL LAMBRO	Firma: Ing. Marco Ghisà
-----------------	---	-------------------------

LA COMMITTITA:	Comune di CERRO AL LAMBRO IL RESPONSABILE DEL PROCEDIMENTO	Firma: Ing. Mirco Ghisà
----------------	---	-------------------------

Realizzato in scala 1:100 con il software AutoCAD. Il disegno è proprietà del committente e non può essere ristampato o copiato senza permesso scritto. Il presente documento è valido solo se accompagnato dal foglio di calcolo e dalla relazione di progetto.